ביזנעס גערעדט

וועכענטליכע ביזנעס אימעל

Issue No. 40 | news@businessgeredt.com | יום א׳ פרשת צו | Sunday April. 7

sponsored by:

SAG

SYNERGY ADVISORS GROUP

אנאליז

HOW POPULAR ARE THE RICHEST AMERICANS?

Based on a nationwide suvery of 4,415 U.S. adults, conducted by Reuters and Ipsos

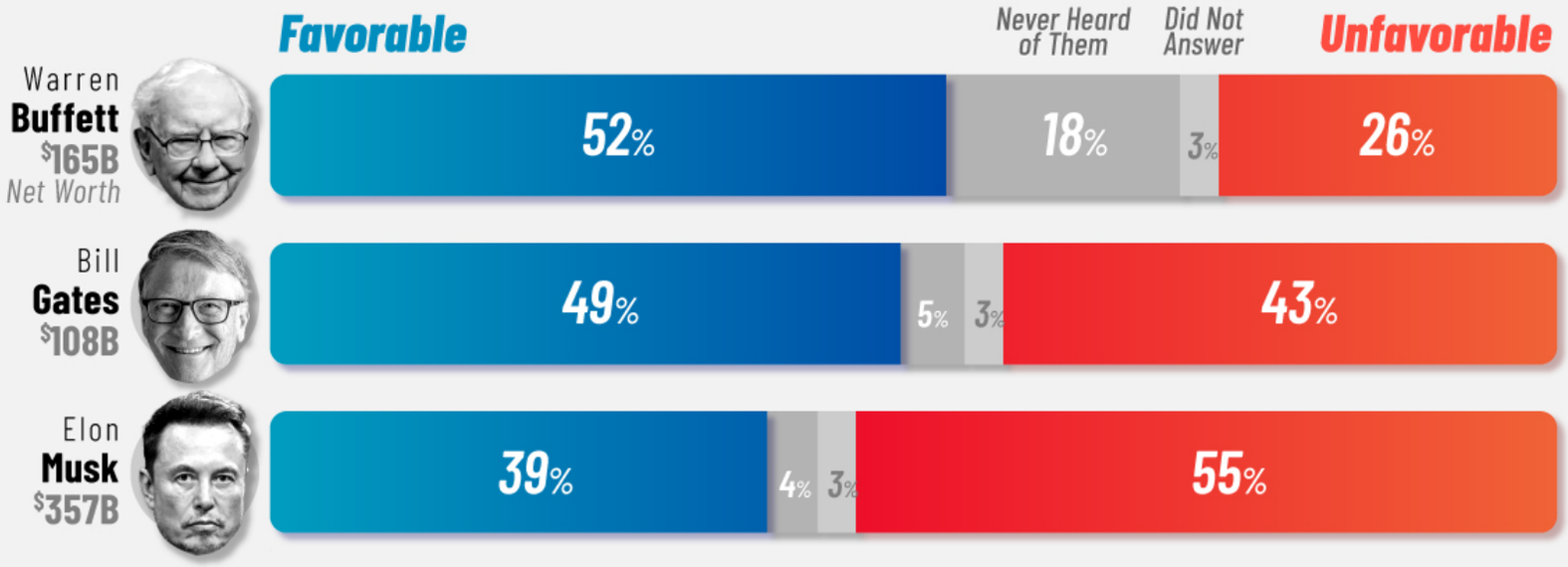

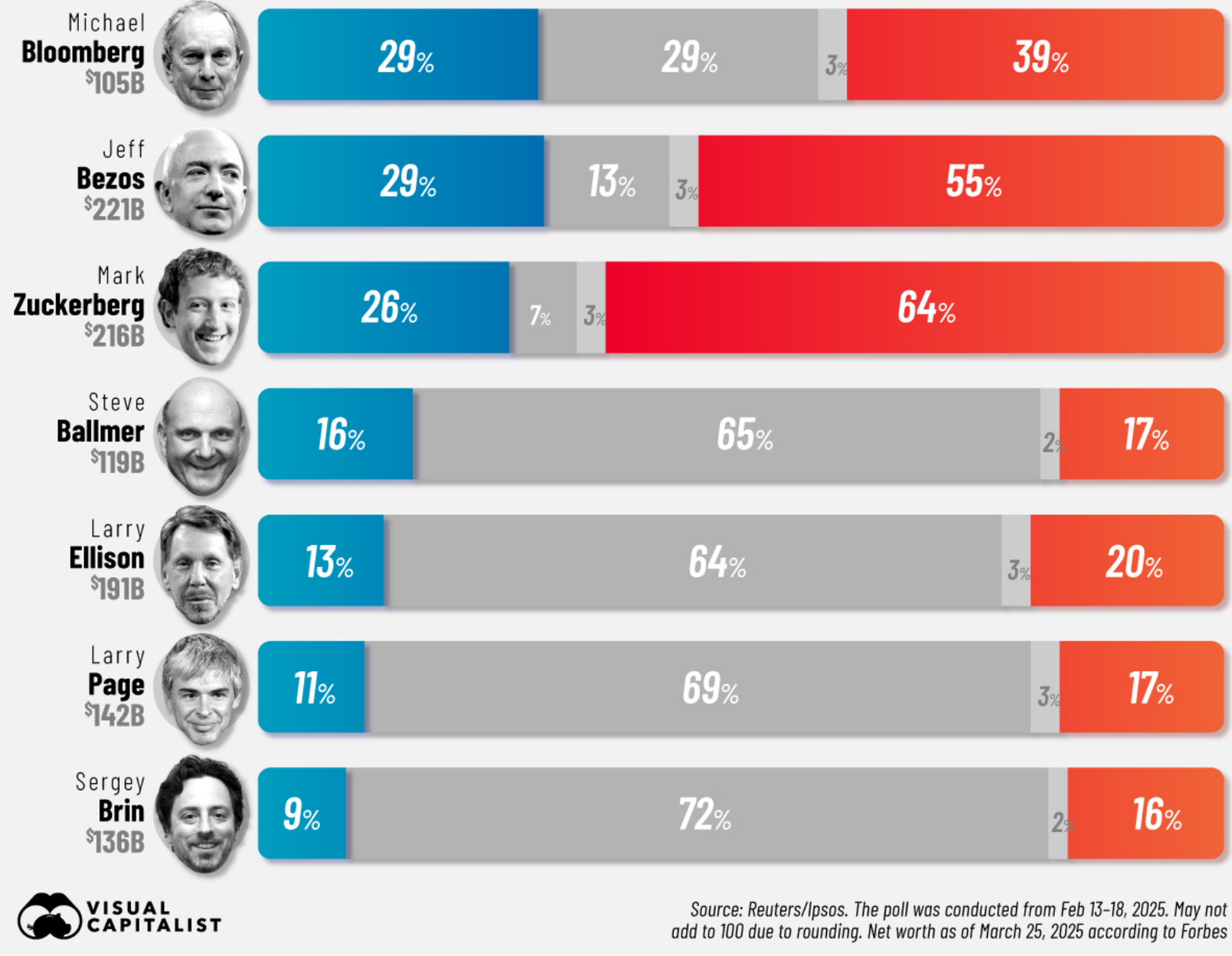

די עיקר נקודות פון די ארטיקל:

- אין 2025 זענען אמעריקאנער ביליאנערן מער נישט סתם ביזנעסלייט זיי זענען אויך מידיא פערזענליכקייטן און פאליטישע פיגורן, וואס פירט צו צעטיילטע מיינונגען איבער זיי צווישן אמעריקאנער בירגער.
- בשעת וואס געוויסע ביליאנערן זענען ברייט באקאנט, זענען אויך דא געוויסע רייכע טעק ביליאנערן, ווי לערי עליסאן און סערגיי ברין, וועלכע זענען מערסטנס אומבאקאנט פארן פובליק.

א גוט מארגן ר' יוד!

ווי פאפולער זענען די רייכסטע אמעריקאנער?

אין 2025 זענען די רייכסטע מענטשען אין אמעריקע מער ווי סתם ביזנעסלייט - זיי זענען מידיא פערזענליכקייטן, נעמען וואס יעדער קען, און אפאר מאל אפילו פאליטישע פיגורן.

אלס א רעזולטאט, זענען די ביליאנערן פון היינט אפטמאל קאנטרעווערסיאלע פיגורן, צעטיילענדיג די מיינונגען פון אמעריקאנער צווישן אדמעראציע און קריטי־סיזעם.

די צען רייכסטע אמעריקאנער ביליאנערן

ווארען באפעט איז די באליבסטע ביליאנער אין אמעריקע, מיט א באליבקייט ראטע פון 52%. באקאנט פאר זיין אינוועסטירונג פרענצופן, פילאנטראפי, און פשוטע לעבנסשטייגער, ווי אויך איז ער די רייכסטע מענטש אין פינאנץ.

ביל געיטס איז כמעט אזוי פאפולער ווי באפעט צווישן אמעריקאנער, מיט 49% אמעריקאנער וואס זאגן אז זיי האבן ליב די גרינדער פון מייקראסאפט. אבער, די מיינונג פון איבער אים אמעריקנער איז צעטיילט, האבנדיג אן אומבאליבקייט ראטע פון 43%.

אין די זעלבע צייט, זענען די דריי רייכסטע ביליאנערן אויף די ליסטע - אילאן מאסק, דזשעף בעזאז, און מארק צוקערבערג - באקאנט, אבער זיי זענען אויך די ווייניגסטע פאפולער אויף די ליסטע. בשעת וואס 39% אמעריקאנער האבן אים ליב, האט ער אבער 55% אמעריקאנער וואס האבן אים נישט ליב, און די זעלבע גייט פאר בעזאז. מארק צוקערבערג איז די ווייניגסטע פאפולער, מיט 64% אמעריקאנער

וואס זאגן אז זיי האבן אים נישט ליב.

די ביליאנערן וואס האלטן זיך שטיל

כאטש וואס זיי זענען פון די רייכסטע מענטשען אויף די וועלט, זענען דא גע־וויסע טעק ביליאנערן וועלכע זענען מערסטנס אומבאקאנט פארן פובליק.

אין פאקט, האבן 70% פון מענטשען וואס מען האט אויסגעפרעגט האבן נישט געוויסט ווער לערי פעידש אדער סערגיי ברין זענען, (זיי זענען די צוויי קא-גרינדער פון גוגל). די געוועזענע סי-אי-או פון מייקראסאפט סטיוו באלמער און די גרינדער פון אורעקל לערי עליסאן האבן געזען ענליכע ראטעס, ביי ביידע פון זיי האבן 60% פון מענטשען וואס מען האט געפרעגט נישט געוויסט ווער זיי זענען.

ביזנעס געדעדט

וועכענטליכע ביזנעס אימעל

ס'איז דיין אימעל, דיין מיינונג.

לאזט אונז וויסן וועלכע פון די דריי ארטיקלען איר ווילט זעען באשריבן קומעדיגע וואך

1. די געים-סטאפ קולט: די אומגלויבליכע געשיכטע ווי אזוי א מיעם סטאק האט זיך דערקייקלט אין צו א געהעריגע קולט.

2. ווי אזוי קען איך נוצן עי-איי ארויסצוהעלפן מיין ביזנעס אדער מיין דשאב.

3. MLM סקעמ'ס: די ווער רייך שנעל סקעם, וואס דאס איז, ווי אזוי עס ארבעט, און ווי אזוי נישט אריינצופאלן דערון.

Click the link at the end of the email to vote for your favorite article

אביסל טיפער

א טיפערע בליק אויף די נייעס פון די וואך

די פארבס 2025 ביליאנערן ליסטע איז דא

די עיקר נקודות פון די ארטיקל:

- אילאן מאסק איז די רייכסטע מענטש אין די וועלט מיט א געשאצטע נעט ווערד פון $342 ביליאן. צולייגענדיג $147 ביליאן צו זיין פארמעגן איבער די לעצטע יאר צייט.
- עס זענען דא 3,028 ביליאנערן ארום די וועלט, וואס אלעס צוזאמען זענען זיי ווערד $16.1 טריליאן וואס איז מער ווי די דזשי-די-פי פון יעדער לאנד אין די וועלט חוץ אמעריקע און כינע.

די וועלטס ביליאנערן זענען אלעמאל געווען רייך און מאכטפול - אבער קיינמאל מער ווי יעצט.

א רעקארד 3,028 מענטשן ארום די וועלט האבן עס אריין געמאכט אין די פארבס 2025 ביליאנער ליסטע, דאס איז 247 מער ווי א יאר דערויף. עס איז די ערשטע מאל וואס די ביליאנער פאפולאציע איז אריבערגעגאנגען די 3,000

ליניע. אלעס צוזאמען זענען זיי ווערד $16.1 טריליאן, צוויי טריליאן מער ווי א יאר צוריק און מער ווי די דזשי-די-פי פון יעדער לאנד אין די וועלט חוץ אמעריקע און כינע. די דורכשניטליכע פארמעגן שטייט יעצט ביי $5.3 ביליאן, ארויף $200 מיליאן פון 2024.

עס זענען יעצט דא דריי מענטשען וואס זענען ווערד מער ווי $200 ביליאן צום ערשטע מאל, וואס זענען א חלק פון די $100 ביליאן גרופע, דאס איז די עקסקלוסיווע גרופע פון מענטשן וואס זענען ווערד $100 ביליאן אדער מער. דאס איז ארויף פון 14 אין 2024 און ארויף פון גארנישט אין 2017. די 15 סענטי-ביליאנערן זענען אינאיינעם ווערד $2.4 טריליאן - וואס דאס איז מער ווי די אונטערשטע 1,500 צוזאמען.

די רייכסטע פון זיי אלע איז אילאן מאסק, וואס איז ווערד א געשאצטע $342 ביליאן. מאסק האט צוגעלייגט $147 ביליאן צו זיין פארמעגן איבער די לעצטע יאר, אדאנק צו א שטארקע יאר פאר זיין ראקעט פירמע ספעיס עקס און זיין עי-איי פירמע עקס עי-איי. אפילו טעסלא, מיט לעצטיגע פראטעסטן אנטקעגן די פירמע און א שלעכטע פאר חדשים אויף די סטאק מארקעט, שטייען טעסלא שעירס העכער ווי פארגאנגענעם יאר אזא צייט. דאס האט ערמעגליכט מאסק צוריקצונעמען די טיטל אלס די וועלטס רייכסטע פערזאן פון בערנארד ארנאולט, און עס האט אים געגעבן א $126 ביליאן שטופ איבער די נעקסטע רייכסטע מענטש מארק צוקערבערג (געשאצטע נעט ווערד: $216 ביליאן), וועלכע איז נומער צוויי אויף די ליסטע צום ערשטע מאל. עמעזאן'ס דזשעף בעזאז ($215 ביליאן) קומט אריין נומער דריי און אורעקל'ס לערי עליסאן ($192 ביליאן) קומט אריין נומער פיר. ארנאולט ($178 ביליאן), איז געפאלן צו נומער פינף, די נידריגסטע זייט 2017, נאך וואס שיערס פון על-ווי-עם-עיטש זענען געפאלן איבער די יאר.

נייעס פון די וואך

נייעס פון די וואך'ס גרעסטע געשעענישן

עס איז הימל ערד און טיירוף'ס

אלעס צוזאמען האבן די 500 גרעסטע פירמעס אין אמעריקע צוזאמען פאר־

לוירן $2.5 טריליאן אין ווערד פאריגע וואך דאנערשטאג נאך וואס אינוועס־טירער נעמען אריין פרעזידענט טראמפ'ס 10% צו 50% טיירופ'ס אויף צענד־ליגע לענדער ארום די וועלט.

און מער אדער ווייניגער איז אלעס געפאלן:

די עס-ענד-פי איז געפאלן נאנט צו 5% - אירע גרעסטע פאל אין איין טאג זייט 2020 - און מער ווי 80% פון אירע פירמעס האבן געגנדיגט די טאג אין די רויט.

ווער האט געכאפט די גרעסטע קלאפ?

די מעג 7 פירמעס האבן געפירט די פאל. מיט מער ווי א טריליאן דאלער פון דאנערשטאג'ס פארלוסטן קומענדיג פון עפל, עמעזאן, נעווידיע, מעטא, מייקראסאפט, אלפאבעט, און טעסלא:

רוב פון עפל'ס פראדוקטן וואס ווערן פארקויפט אין אמעריקע ווערן געמאכט אין כינע, ווי א 54% טיירוף וועט ארויפגעלייגט ווערן אויף אלעס וואס ווערט אריינגעברענגט פון דארט קיין אמעריקע.

נעווידיע באקומט זייערע נייע טשיפס פון טייוואן, א לאנד אויף וועם עס איז ארויפגעלייגט געווארן 32% טיירופ'ס.

ריטעיל סטאקס זענען אויך שטארק געפאלן וויבאלד אמעריקאנער פירמעס פראדעצירן א גרויסע חלק פון זייערע פראדוקטן אין כינע און וויעטנאם, וואס האט באקומען א 46% טיירוף.

נייקי, וואס פראדעצירט האלב פון זייער שיך אין די לענדער, איז געפאלן כמעט 15%.

שעירס פון ווי-עף קארפ, די טאטע פירמע פון די נארט פעיס און ווענס, איז געפאלן מער ווי 25%.

עירליינס זענען אויך שטארק געפאלן. יונייטעד האט פארלוירן 16%, דעלטא איז געווען אראפ 11%, און פראנטעיר 12%.

אנעדערע פירמעס וואס האבן פארלוירן 10% אדער מער רעכענען אריין: טארגעט, דאלער טרי, לולולעמאן, אמעריקען איגעל, סטארבאקס, דעל, עיטש-פי, מאטעל, און העסבראו.

די גרעסטע געווינערס און פארלירערס פון די טיירוף מלחמה

פאריגע וואך דאנערשטאג האט די סטאק מארקעט אפגעווישט נאנט צו $300 ביליאן פון די פארמעגנס פון די וועלטס רייכסטע ביליאנערן. מעטא'ס מארק צוקערבערג האט פארלוירן $17.5 ביליאן, און דשעף בעזאז האט פאר־לוירן $16 ביליאן.

אין פראצענטן טערמינען איז די גרעסטע ביליאנער פארלירער פון די טיירוף מלחמה געווען גערי פריעדמאן, די סי-אי-או פון ריטעילער אר-עיטש, נאך וואס זיין פארמעגן איז געפאלן פון $1.2 ביליאן צו א געשאצ־טע $750 מיליאן, דאס איז א 39% פארלוסט.

אין די זעלבע צייט, איז די גרעסטע געווינער פונעם טאג געווען לאטין אמעריקע'ס רייכסטע פערזאן, די מעקסיקאנער ביליאנער קארלאס סלים, וואס איז געווארן $2.1 רייכער צוליב דעם וואס טראמפ האט נישט ארויפגעלייגט נאך טיירופ'ס אויף מעקסיקא.

טעק נייעס —

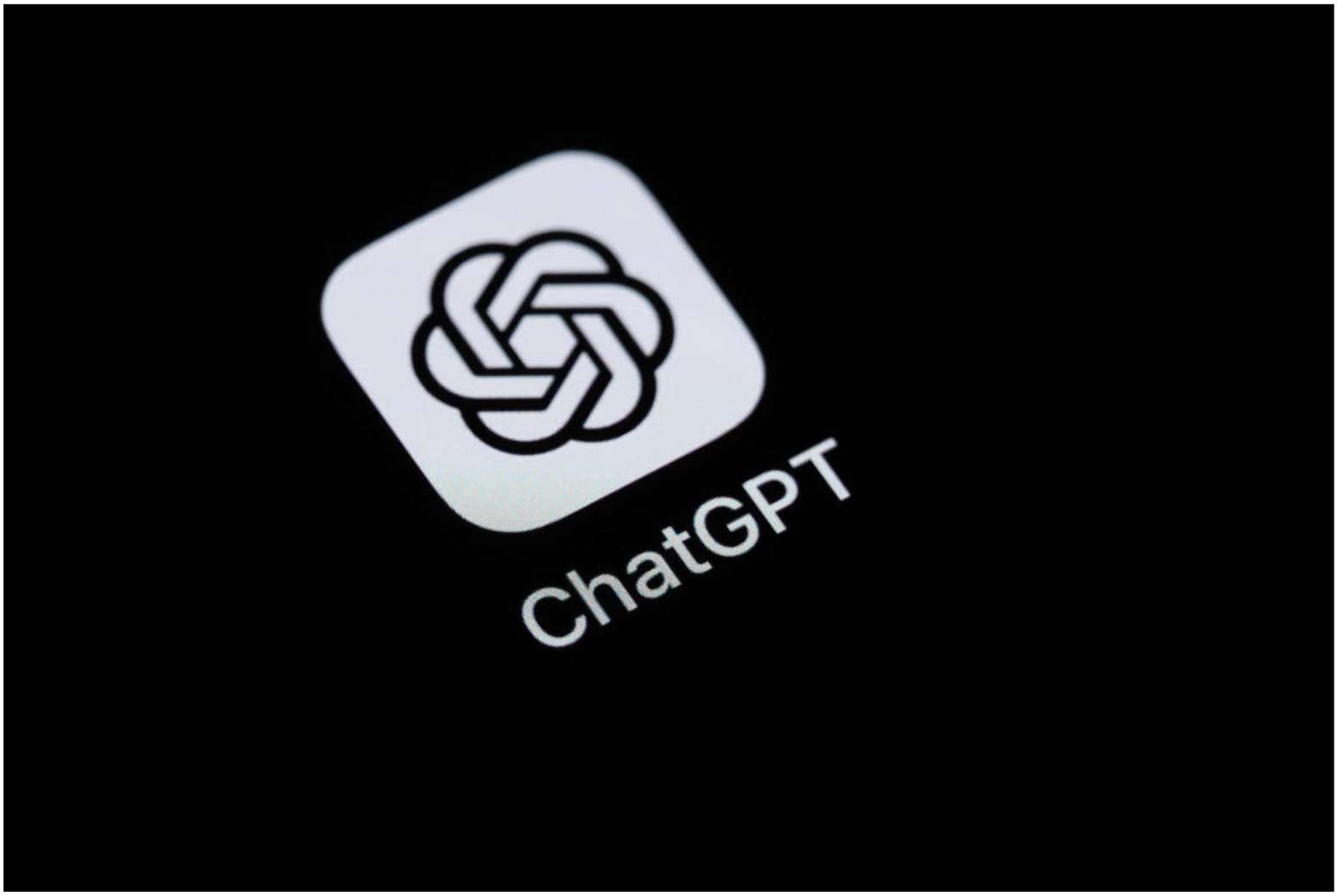

איך וויל אויך זיין אין אזא פאזיציע: אופען עי-איי'ס סי-אי-או סעם אלטמאן האט געזאגט אז די לעצטיגע פאפולעריטעט פון די פירמעס נייע "אימעדש דשענערעיטינג טול" קען צוברענגען דערצו אז נייע פראדוקן זאלן ווערן אפגעשטופט. אבער צו דארפן אפשטופן די פראדוקציע פון דיינע פראדו־קטן ווייל דיין פראדוקט איז צו פאפולער, איז נישט אזא שלעכטע פאזיציע צו זיין אין.

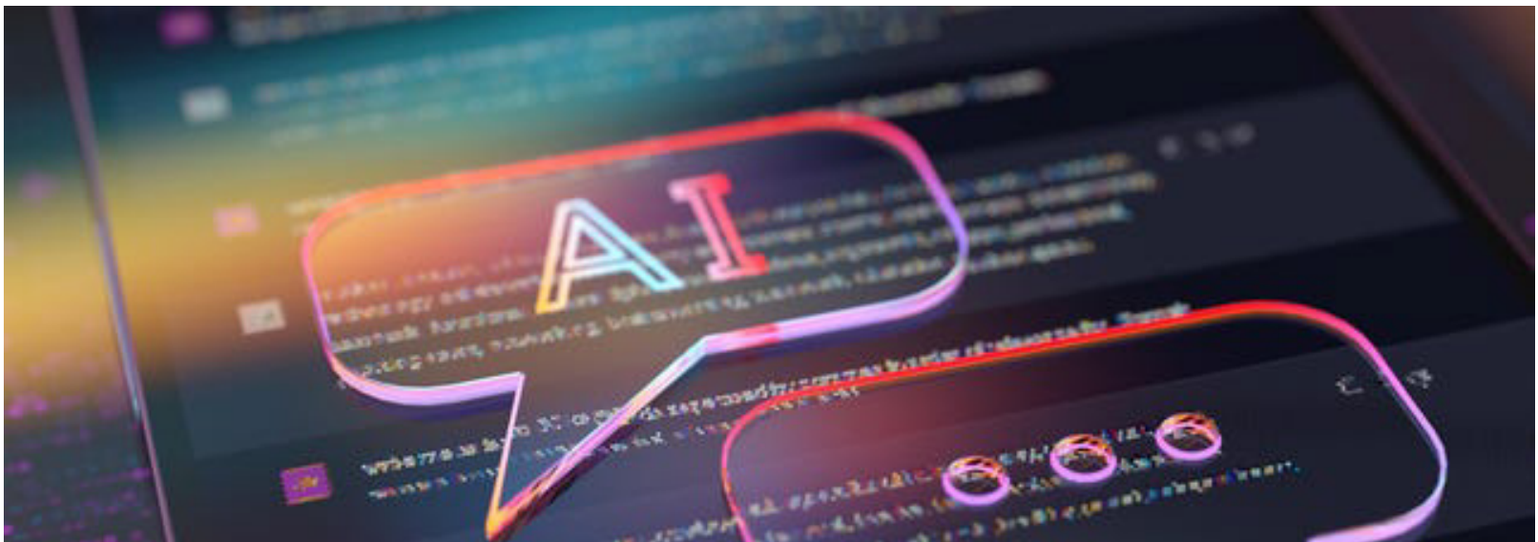

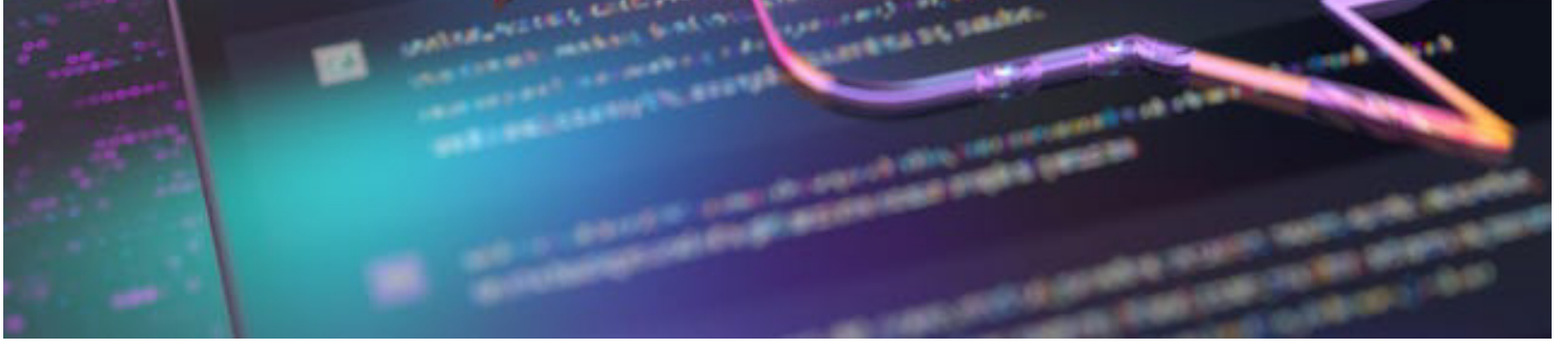

סעמיקאנדאקעטר עי-איי אפקויף: די סעמיקאנדאקטער ריז קוואלקאם האט געמאלדן אז זיי האבן אפגעקויפט די טדשענערעיטיוו עי-איי אפטיילונג פון ווין-עי-איי, א עי-איי ריסורטש פירמע וואס איז באזירט אין האנאו.
ווין-עי-איי איז געגרינדעד געווארן דורך א געוועזענע דיעפמיינד ריסורטש סייענטיסט האנג באו.

זעל צו פארמאכן זייער אייגענע עפפ: זעל גרייט זיך צו פארמאכן זייער אייגענע עפפ. אבער זעל באנוצער וועלן נאכאלטס קענען נוצן זייער סערוויסעס

דורך זייערע באנק. פארוואס פארמאכן זיי עס? ווייל בלויז צוויי פארצענט פון אלע טראנסאקציעס וואס געשען דורך זעל געשען דורך זייערע אייגענע עפפ.

קרישקעלעך

פון נייעס וואס איר האט מעגליך פארפאסט

געוויסע טוען מעלדן אז מייקראסאפט ציט צוריק אויף דאטא צענטער פאריעקטן ארום די וועלט בשעת וואס זיי טוען איבערטראכטן זייערע עי-איי פלענער

ראבלאקס שעירס זענען ארויף נאנט צו **3%** נאכן מעלדן א אדווערטייזינג דיעל מיט גוגל

אילאן מאסק האט געגעבן צוויי וויס־קאנסין ווייל טשעקס פון **$1 מיליאן** שטייענדיג הארט פאר די שטארק נאכגעפאלגטע סטעיט סופרים געריכט וואלן אין וועלכע ער שטיצט די קאנסערוועטיווע קאנדידאט

טראמפ מידיא איז געפאלן איבער **7%** נאך וואס די פרעזידענט איז געגעבן געווארן די אפציע צו פאר־קויפן זיין שעירס

בלעק-בערי (איינער געדענקט נאך די פירמע?...) שעירס זענען שטארק געפאלן נאך וואס נידריגע ווי ערוואַרטעטע סעילס און רעוועניו האט געשטופט אירע שעירס אויף אראפ

א **$562,500** טשעק פאר א הויז וואס איז פארברענט געווארן אין די לאס אנדשעלעס וואלד-פייערן איז פארלוירן געווארן אין די פאסט...

אופען עי-איי האט ענדליך פארמאכט זייערע לאנג ערוואַרטעטע $40 ביליאן רונדע, לייגענדיג די פירמעס ווערד ביי **$300 ביליאן**. און איז איינער פון די גרעסטע פריוואטע פונדינג רונדעס אין היסטאריע.

די פרא-טראמפ מידיא פירמע **נאזמעקס** האט יעצט געהאט א מיעס סטאק מאמענט

די סטאק מארקעט

פרייטאג

MARKETS

▼	Nasdaq	15,587.79	-5.82%
▼	S&P	5,074.08	-5.98%
▼	Dow	38,314.86	-5.50%
▼	10-Year	3.985%	-7.0 bps
▲	Bitcoin	$84,065.69	+1.84%
▲	Nike	$57.25	+3.01%

Data is provided by yahoo!finance

*Stock data as of market close, cryptocurrency data as of 6:00pm ET. Here's what these numbers mean.

דאנערשטאג

MARKETS

▼	Nasdaq	16,550.61	-5.97%
▼	S&P	5,396.60	-4.84%
▼	Dow	40,545.93	-3.98%
▼	10-Year	4.055%	-14.0 bps
▼	Bitcoin	$81,941.56	-5.73%
▼	Apple	$203.19	-9.25%

Data is provided by yahoo!finance

*Stock data as of market close, cryptocurrency data as of 4:00pm ET. Here's what these numbers mean.

מיטוואך

MARKETS

▲	Nasdaq	17,601.05	+0.87%
▲	S&P	5,670.97	+0.67%
▲	Dow	42,225.32	+0.56%
▲	10-Year	4.196%	+4.0 bps
▼	Bitcoin	$84,466.45	-1.03%
▼	Newsmax	$52.52	-77.46%

Data is provided by yahoo!finance

*Stock data as of market close, cryptocurrency data as of 6:00pm ET. Here's what these numbers mean.

דינסטאג

MARKETS

▲	Nasdaq	17,449.89	+0.87%
▲	S&P	5,633.07	+0.38%
▼	Dow	41,989.96	-0.03%
▼	10-Year	4.156%	-9.0 bps
▲	Bitcoin	$84,877.63	+2.78%
▲	Newsmax	$234.00	+180.21%

Data is provided by yahoo!finance

*Stock data as of market close, cryptocurrency data as of 4:00pm ET. Here's what these numbers mean.

מאנטאג

MARKETS

▼	Nasdaq	17,299.29	-0.14%
▲	S&P	5,611.85	+0.55%
▲	Dow	42,001.76	+1.01%
▼	10-Year	4.246%	-1.0 bps
▲	Bitcoin	$82,570.04	+0.02%
▼	Moderna	$28.35	-8.90%

Data is provided by yahoo!finance

*Stock data as of market close, cryptocurrency data as of 6:00pm ET. Here's what these numbers mean.
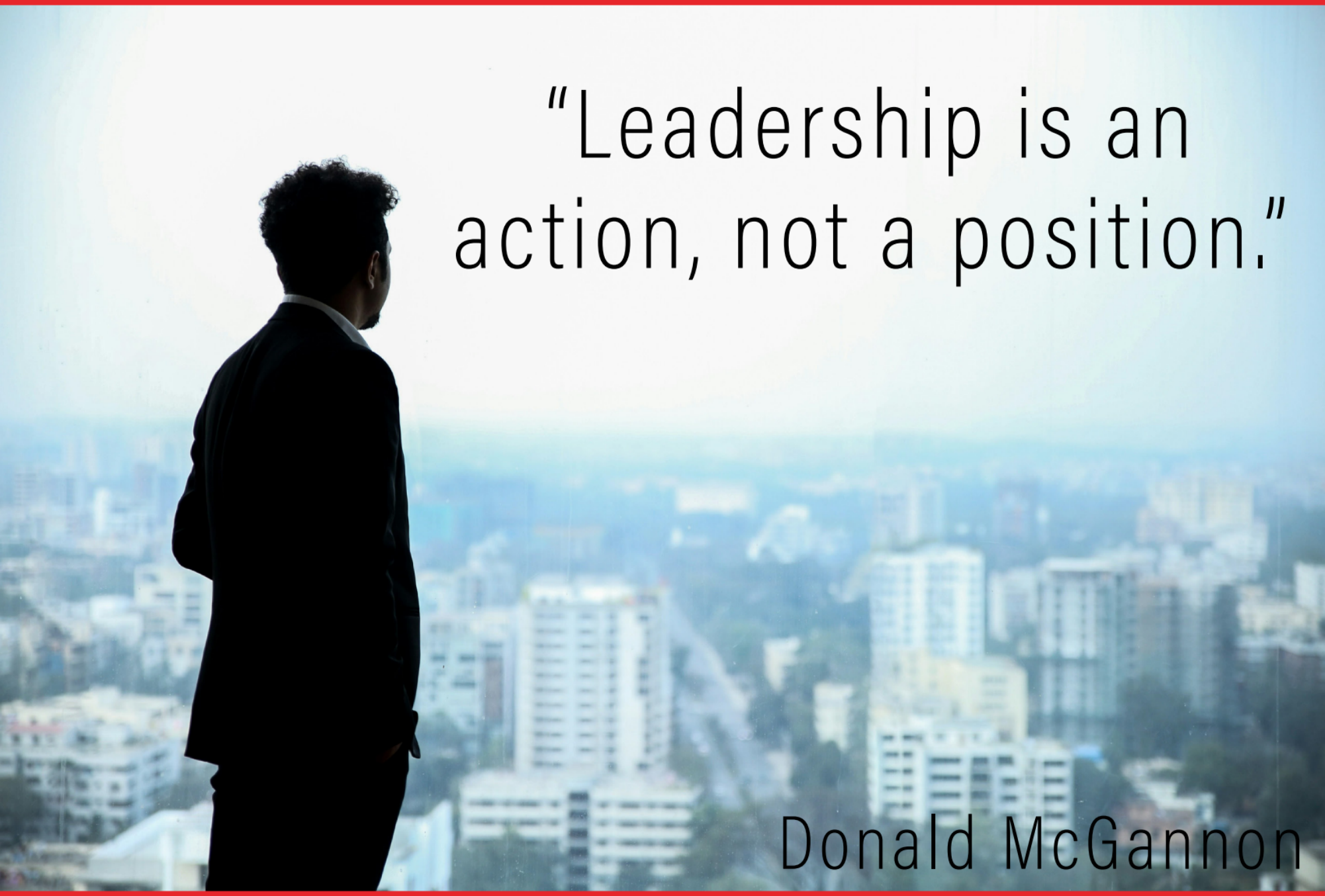
quote: